



La PAM in collaborazione con il comune di Chiusa di Pesio organizza la 1° Ri-edizione della gara «Due castelli» Sabato 4 giugno 2022 a Chiusa Pesio



Memorial dott. Beppe Pittavino

1° Edizione

**1° Ri-edizione
«Due castelli»**

**14 km 350 D+
Partenza ore**

17:00

Piazza Tre

medaglie d'oro

Iscrizioni 10€

con ristoro e

pacco gara



**Approvazione
FIDAL:
numero
177/trail/2022**

**Passeggiata a
Mirabello**

6,5 km 160 D+

Partenza ore

17:10

Piazza Tre

medaglie d'oro

Iscrizioni 5€

con ristoro e

pacco gara



ELLENA CARLO
edilizia (ristrutturazioni, pavimentazioni, curad del verde) in genere
Carlo Ellena
Diploma di scuola superiore

CHIUSA DI PESIO
via regione mortè 5 bis

cell. 3383624139- abitazione 0171 734392



Cannon D'oro

Relax and sport Hotel

info@albergocannondoro.it



BECCOTTO MASSIMO
artigiano edile

BCCMS68L17D205F
ristrutturazioni - posa piastrelle
Via Provinciale San Bartolomeo, 33 / 21
Chiusa di Pesio (CN)
P.I. 03530550049
347 7626560
massimo.beccotto@tim.it



**BERTONE
CARNI**

Cuneo - Villanova Mondovì

La manifestazione competitiva è riservata a tutti gli atleti in regola con il tesseramento FIDAL delle categorie Junior, Promesse e Senior. Sono ammessi anche tesserati EPS in conformità alla convenzione FIDAL/EPS in vigore ed i possessori di RUNCARD dietro presentazione della visita medico sportiva agonistica.

Iscrizione alla gara competitiva 10 €, iscrizioni direttamente dalla sezione dedicata dell'on-line della propria società entro le 24,00 di mercoledì 1 giugno, solo in via eccezionale a sigma.pienmonte@fidal.it. Pagamento al ritiro delle buste per le società e per i singoli. In via eccezionale si accettano iscrizioni il giorno della manifestazione entro le ore 16.30 pagando 12 €.Pacco gara e sacchetto ristoro per tutti gli iscritti.

La passeggiata Ludico Motoria Non Competitiva è libera a tutti. Iscrizione alla passeggiata Non Competitiva 5 € e comprende il pacco gara e il sacchetto ristoro. Sarà premiata la società più numerosa col Trofeo dott. Pittavino. La manifestazione avrà luogo con qualsiasi condizione atmosferica. Rispetto delle norme anti-Covid-19 secondo il DCPM attualmente in vigore. L'assicurazione gara della FIDAL è di Cattolica Assicurazioni. Sarà garantito il servizio medico e ambulanza oltre ad un servizio scopa per la gara competitiva.

Responsabili organizzativi: Ellena 338 3624139 – Vinai 340 5000685 – Dotto Valerio dottovalerio@gmail.com

PROGRAMMA della MANIFESTAZIONE

ORE 16.00 Ritrovo in piazza Cavour presso il Municipio (Chiusa di Pesio)

ORE 17.00 Partenza Due Castelli piazza 3 medaglie d'oro 14 km D+ 350 mt

ORE 17.10 Partenza passeggiata Mirabello in piazza 3 medaglie d'oro.

ORE 19.00 Premiazioni Due Castelli.

A seguire cena del podista presso ristorante Cannon d'oro (2 antipasti-primo-secondo-dessert, vino escluso) al costo di 20€ per informazioni e prenotazioni tel. 0171 / 734695

	1° clas	2° clas	3° clas	4° clas	5° clas
Assoluti M/F	80 €	60 €	40 €		
JM/M1	P.N.	P.N.	P.N.	P.N.	P.N.
M2	P.N.	P.N.	P.N.	P.N.	P.N.
M3	P.N.	P.N.	P.N.	P.N.	P.N.
M4	P.N.	P.N.	P.N.	P.N.	P.N.
JF/F1	P.N.	P.N.	P.N.	P.N.	P.N.
F2	P.N.	P.N.	P.N.	P.N.	P.N.
F3	P.N.	P.N.	P.N.	P.N.	P.N.

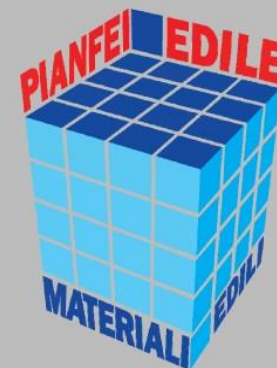

Premi con il contributo del sig. LUBATTO PIERO



“La Bottera”



Tel. **333.6626673**
Via Comunale Mondovì, 6
12013 CHIUSA DI PESTO (CN)
cavalloimpiantietel@libero.it

Corri a donare!
C'è qualcuno che aspetta

Sez. Chiusa di Pesio

I professionisti dell'Assicurazione sas
di CAULA MAURO e MACARIO MASSIMILIANO

Educatrice Alimentare
3392446013. - sevegasabina@gmail.com

Sacchetto ristoro a tutti gli iscritti offerto dall'AVIS Chiusa di Pesio

ISTRUTTURAZIONI INTERNI / ESTERNI
TETTI IN LEGNO - MANUTENZIONE DI VARIO TIPO
FORNITURA E POSA PIETRE DI LUSERNA, OLARZITE
RIVESTIMENTI MURI - MARCIAPIEDI - PALLADIANE



Via Cappella Nuova, 28 bis
12013 Chiusa Pesio (CN)
Tel. e Fax 0171.735333
Cell. 335.6823718
ilario.mauro@pec.confartigianato.it



Percorso "2 castelli" 14 km

Percorso "Passeggiata" 6,5 km

Ampio piazzale adibito a Parcheggio
presso la zona Partenza/Arrivo

AMBROSIO FABRIZIO
IMPIANTI TERMO-SANITARI
LATTONERIA - ANTINCENDIO

Cell. 339.4134401

Via Sacheri, 179 - 12080 PIANFEI (CN)
P.IVA 03304780046
C.F. MBR FRZ 72L30F351F
ambrosiofabrizio@yahoo.it

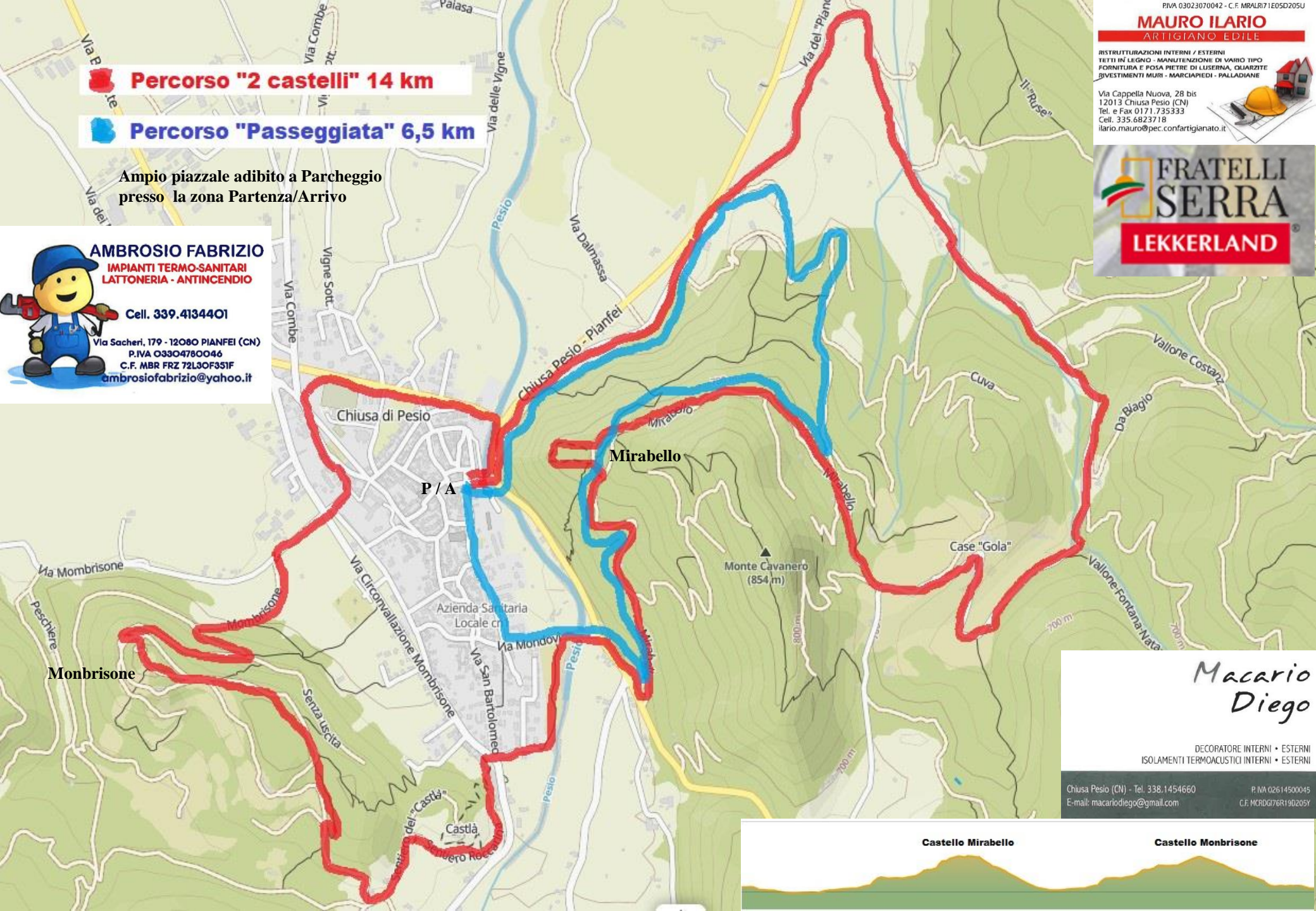

Macario Diego

DECORATORE INTERNI • ESTERNI
ISOLAMENTI TERMOACUSTICI INTERNI • ESTERNI

Chiusa Pesio (CN) - Tel. 338.1454660
E-mail: macariodiego@gmail.com

P.IVA 02614500445
C.F. MCRDG76R190205Y

